

# ORDENAR PARA DESENVOLVER

## Revisão do PDM de Nisa

### Constituição da Equipa Interna

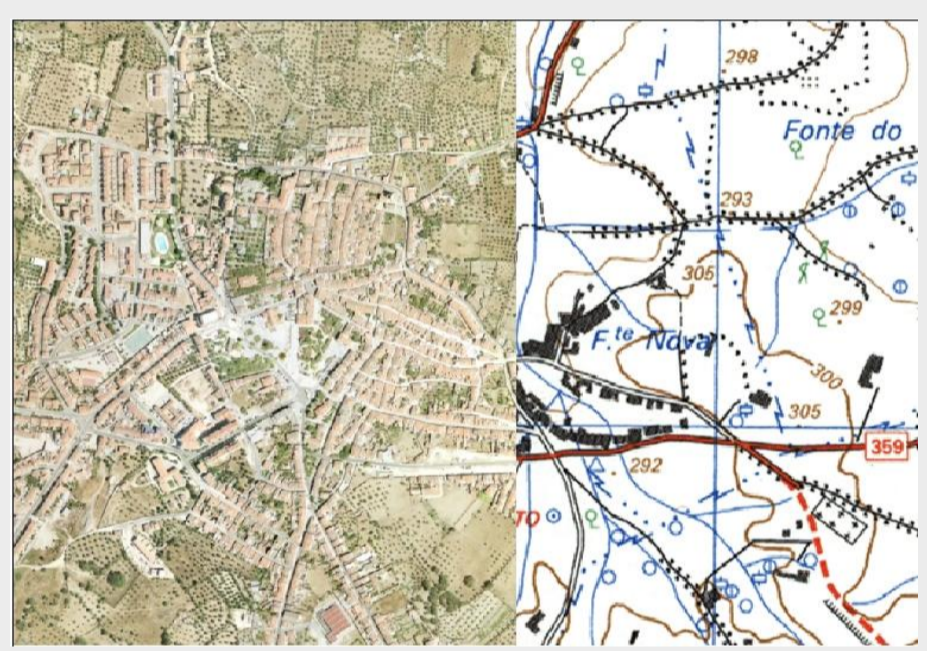
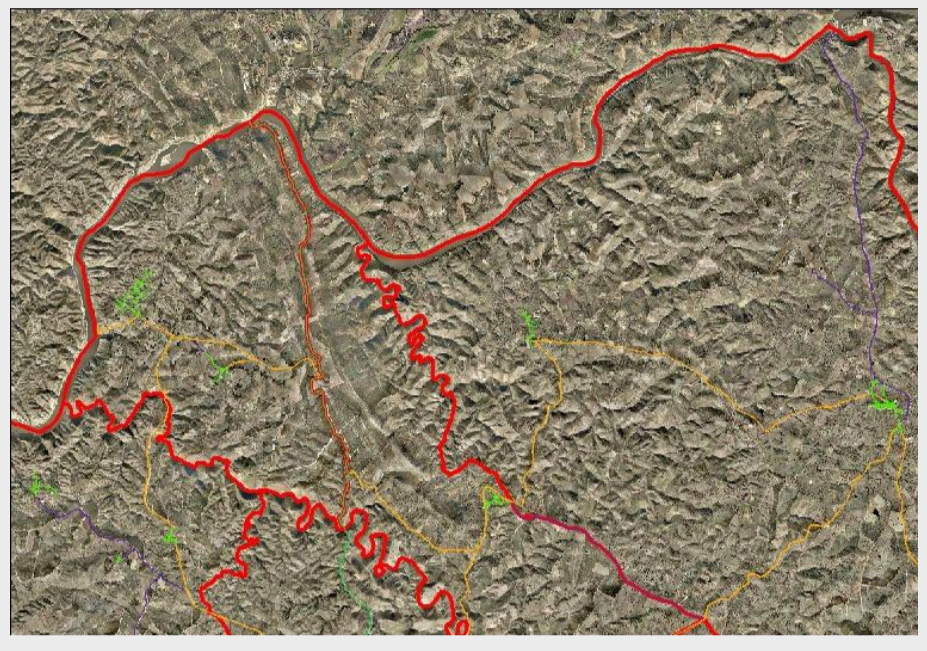

Setembro de 2007  
Implementação do actual gabinete técnico

Janeiro de 2008  
Conversão da Comissão Mista de Coordenação para **Comissão de Acompanhamento** ao abrigo do DL 316/2007 de 19 de Setembro

**Equipa Técnica**

- 1 técnico de Ordenamento do Território
- 1 técnico de Arquitectura Paisagista
- 1 técnico de Geografia e Planeamento Regional

**Coordenação**

Gabinete de Planeamento

**Equipa Base**

- Divisão de Obras Equipamentos e Manutenção
  - Divisão de Projectos e Urbanismo
- Divisão de Desenvolvimento Social e Cultural
  - Gabinete de Planeamento
- Gabinete de Desenvolvimento e Turismo
  - Divisão Financeira
  - Gabinete Jurídico

### Trabalhos

	Internos	Processo
<b>CARTOGRAFIA (SCN)</b>	Conversão CAD – SIG	Concluído
	Actualização (trabalho de campo)	Concluído
<b>CHARACTERIZAÇÃO DO TERRITÓRIO MUNICIPAL</b>	Sector Biofísico	Em conclusão
	Sector Demográfico	Concluído
	Sector Socio-económico	Em conclusão
	Sector Turístico	Em desenvolvimento
	Sector Habitacional	Em desenvolvimento
	Sector das Infra-estruturas	Em conclusão
	Sector dos equipamentos Colectivos	Em desenvolvimento
	Sector do Património	Em desenvolvimento
	Sector da Protecção Civil	Em início
	REN	Em conclusão
	RAN	Por iniciar
Estrutura Ecológica Municipal	Em desenvolvimento	

Externos	Entidade	Processo
Estudo e Definição dos Perímetros Urbanos	Centro de Estudos da Faculdade de Arquitectura da Universidade do Porto	Em desenvolvimento
Linhas de Orientação Estratégica para o Concelho de Nisa	Centro de Estudos da Faculdade de Arquitectura da Universidade do Porto	Concluído
Estudo Hidrogeológico	Laboratório Nacional de Energia e Geologia	Em desenvolvimento
Carta Arqueológica do Concelho ( 1ª fase)	Universidade de Évora	Concluído
Carta Arqueológica do Concelho ( 2ª fase)	Archeoestudos	Em conclusão
Estudo Agro-Florestal	(em concurso)	Por iniciar

### Desafios

**Áreas ecologicamente sensíveis:**

- Implementação de Instrumentos de Gestão (REN; Rede Natura; Estrutura Ecológica Municipal).

**Paisagem na sua dimensão produtiva:**

- Reabilitação agro-florestal;
- Valorização dos produtos autóctones.

**Paisagem na sua dimensão ambiental:**

- Potenciá-la como elemento de fruição, património natural e paisagístico.

**Produção agro-alimentar:**

- Credibilizar a origem e o processo, favorecendo a qualidade e inovação de processos produtivos e a fixação de empresas inovadoras.

**Investigação, inovação e formação:**

- Valorização dos Recursos Locais (produtos da terra, floresta, artesanato, pedra, outros).

**Qualidade de Vida Urbana e Territorial:**

- Valorização dos Núcleos urbanos;
- Melhoria de acessibilidade;
- Adaptação de infraestruturas (novas tecnologias);
- Reforço da cidadania.